



MARZO - ABRIL 2002

Número 39

# • Información

## EL TREN DE LA FRESA CUMPLE LA MAYORÍA DE EDAD

El próximo 27 de abril dará comienzo la temporada 2002 del Tren de la Fresa, que celebra este año su 18ª edición. En su mayoría de edad, el Tren de la Fresa ha alcanzado una popularidad y un prestigio que lo han convertido en un clásico del ocio y la cultura de la primavera madrileña. La puesta en marcha de este tren histórico-turístico que une Madrid y Aranjuez por la que fuera la segunda línea férrea de la Península, es una iniciativa conjunta del Museo del Ferrocarril, la Dirección General de Turismo de la Comunidad de Madrid, el Ayuntamiento de Aranjuez y Patrimonio Nacional.

Para esta temporada se han programado un total de treinta circulaciones, todos los sábados y domingos del 27 de abril al 30 de junio y del 14 de septiembre al 13 de octubre. Al recorrido en este atractivo tren de época, hay que añadir la riqueza arquitectónica, artística, cultural y gastronómica del Real Sitio de Aranjuez, una ciudad que conserva todo el sabor y esplendor de su regia historia. Buena parte de ella se puede conocer a través de las visitas al Palacio Real, al Jardín de la Isla y al Museo de Falúas Reales, incluidas en el viaje en el Tren de la Fresa.

SIGUE EN PAG. 2



RESTAURACIÓN DE PIEZAS PARA LA NUEVA SALA DE INFRAESTRUCTURA  
CONCLUIDA LA RESTAURACIÓN DE LA LOCOMOTORA "MONTAÑA"  
CONVOCADO EL VII ENCUENTRO DE ARTISTAS FERROVIARIOS  
EL MUSEO EN LA III FERIA "MADRID POR LA CIENCIA" • JORNADA DE CALIDAD ORGANIZADA POR RENFE EN EL MUSEO • ASAMBLEA GENERAL DE LA FEDERACIÓN ESPAÑOLA DE ASOCIACIONES DE AMIGOS DEL FERROCARRIL EN EL MUSEO • VOCES PARA EL CORO DE CÁMARA DEL MUSEO • LA TIENDA DEL MUSEO • AGENDA





VIENE DE PAG. 1

Esta interesante propuesta cultural y de ocio se ha convertido en una opción diferente y amena de pasar el fin de semana para toda la familia, que se va incrementando año tras año, tanto en número de personas, como en la amplitud del perfil del viajero que elige conocer Aranjuez de esta forma tan singular.

### TREN DE LA FRESA 2002

#### Días de Circulación del Tren

Abril: 27 y 28

Mayo: 4, 5, 11, 12, 18, 19, 25 y 26

Junio: 1, 2, 8, 9, 15, 16, 22, 23, 29 y 30

Septiembre: 14, 15, 21, 22, 28 y 29

Octubre: 5, 6, 12 y 13

#### Horarios

- Salida de la estación de Puerta de Atocha AVE ..... 10:05 horas
- Llegada a la estación de Aranjuez ..... 11:00 horas
- Salida de la estación de Aranjuez ..... 18:13 horas
- Llegada a la estación de Puerta de Atocha AVE ..... 19:02 horas

#### Precios

- Adultos ..... 21,00 €
- Niños (de 2 a 12 años) ..... 13,50 €

Los menores de 2 años viajan gratis si no ocupan asiento.

#### Estos precios incluyen

- Viaje en Tren Histórico Madrid-Aranjuez-Madrid.
- Degustación de fresón ofrecida por azafatas vestidas de época.
- Traslados de la estación a la zona monumental en autocar climatizado.
- Visita panorámica al Casco Histórico.
- Visitas al Palacio Real, Jardín de la Isla (ambas guiadas) y Museo de Falúas.

#### Venta de billetes

- Anticipada y en el día, en puntos de venta Renfe.
- Anticipada, en agencias de viajes autorizadas Renfe.



## • Noticiario

### RESTAURACIÓN DE PIEZAS PARA LA NUEVA SALA DE INFRAESTRUCTURA

El equipo de restauración del Museo del Ferrocarril está trabajando en la puesta a punto de diverso material utilizado para la renovación de vía que se ubicará en la Sala de Infraestructura que el Museo está diseñando para su próxima exhibición al público. Procedentes de los

almacenes de vías y obras de Zaragoza, clavadoras de vía, palas para batear el balasto, reglas para medir el ancho de vía y otras piezas de distintas épocas contribuirán a ilustrar dentro del discurso museológico esta parte básica del engranaje ferroviario que es la infraestructura.

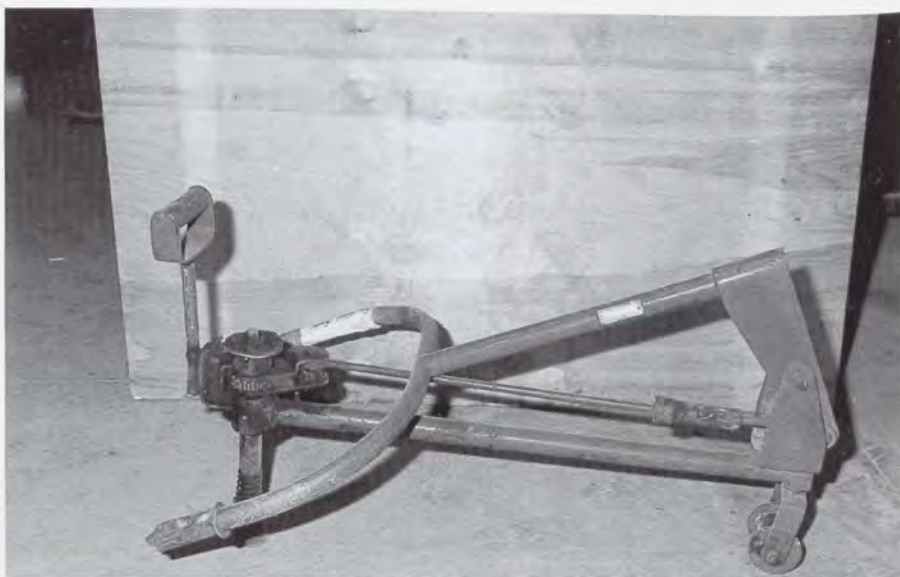

### CONCLUIDA LA RESTAURACIÓN DE LA LOCOMOTORA "MONTAÑA"

La locomotora 241-4001 "Montaña", perteneciente a los fondos del Museo del Ferrocarril, ha sido restaurada por el equipo del Museo y diversos colaboradores para su exhibición. Fue

fabricada en 1925 en Alemania y dada de baja en el parque de Renfe en diciembre de 1966, de donde pasó al Museo del Ferrocarril.

En 1925 la Compañía del Norte en adquirió 56 locomotoras de este tipo, que se agruparon en la serie 4601-4656. Posteriormente, pasaron a Renfe que, junto con otras de este tipo, las numeró en la serie 241 4001-4094. Destinadas desde su entrega al depósito de Madrid-Príncipe Pío, remolcaron los trenes de mayor prestigio de las distintas líneas del norte de España.

La opinión general apunta que con estas locomotoras, que transportaron tanto viajeros como mercancías, se alcanzó el cenit de la tracción vapor en España, ya que ningún otro modelo la superó en perfección técnica y rendimiento en la explotación. Alcanzaban puntas de velocidad de 125 km/h, no superadas hasta los años 80. No en vano, fueron utilizadas para remolcar los trenes reales de Alfonso XIII, el del exilio de la Reina Victoria Eugenia y la Familia Real, los de los presidentes de la República Azaña y Alcalá Zamora y algunos trenes especiales en los que viajó Francisco Franco.







## • Noticiario

### CONVOCADO EL VII ENCUENTRO DE ARTISTAS FERROVIARIOS

El 30 de abril se cerrará el plazo de inscripción para participar en el Encuentro de Artistas Ferroviarios, un concurso en el que tienen

cabida todos los trabajadores del sector, y que este año alcanza su séptima edición. Todas las personas interesadas en participar deberán hacer llegar a la Jefatura Técnica de Conservación e Investigación del Museo del Ferrocarril el boletín de inscripción, fotografías de dos obras y un breve currículum profesional y artístico. El plazo de recepción de las obras seleccionadas finalizará el 20 de mayo.

Patrocinado por Alta Velocidad y Grandes Líneas Renfe, Metro Madrid y Metro Bilbao, el certamen cuenta con diferentes categorías que corresponden a las modalidades de pintura (2 premios), escultura y arte manual. Los premiados podrán disfrutar de viajes en tren y estancias de fin de semana para visitar Eurodisney, Isla Mágica, Port Aventura y el Museo Guggenheim.

Las bases del concurso están disponibles en la página web del Museo: [www.museodelferrocarril.org/delicias.html](http://www.museodelferrocarril.org/delicias.html) y en los teléfonos 91 506 80 64/ 91 506 86 64/91 506 84 79 (interiores Renfe 168 064/168 664/168 479).

### EL MUSEO EN LA III FERIA "MADRID POR LA CIENCIA"

Por tercer año consecutivo el Museo del Ferrocarril estará presente en la III Feria Madrid por la Ciencia que se celebrará en el IFEMA los días 8, 9 y 10 de marzo. En esta edición, el Museo dedicará especial atención a las Infraestructuras, en concreto puentes y viaductos, así como al emblema de la tecnología española que es el Talgo. Además de poder contemplar algunas de las piezas más representativas que componen la Exposición Itinerante del Museo, los visitantes del stand del Museo podrán acercarse al transporte ferroviario y su historia a través de los talleres y explicaciones de los alumnos del I.E.S. Marqués de Suanzes, que participarán en el proyecto.



III Feria  
MADRID  
por la ciencia

madrid por la  
ciencia  
madrid

Marzo 2002  
9, 10 y 11

Organizado por el Ministerio de Educación y Ciencia  
Comunidad de Madrid

### JORNADA DE CALIDAD ORGANIZADA POR RENFE EN EL MUSEO

El pasado 11 de febrero tuvo lugar en el Museo del Ferrocarril la Jornada de puertas abiertas organizada por el Club de Gestión de Calidad. Trescientos responsables de Gestión de Calidad pertenecientes a 200 empresas asistieron a la Jornada, en la que directores gerentes y directores de nueve Unidades de Negocio de Renfe

presentaron las experiencias que se están realizando en esta área. Tras las conferencias, la sesión se cerró con la intervención del presidente de Renfe, Miguel Corsini. Posteriormente, los asistentes al encuentro realizaron una visita guiada por el Museo del Ferrocarril y la Escuela de Conducción de Renfe.







## ASAMBLEA GENERAL DE LA FEDERACIÓN ESPAÑOLA DE ASOCIACIONES DE AMIGOS DEL FERROCARRIL EN EL MUSEO

El 13 marzo se celebrará en el Museo del Ferrocarril la Asamblea General de la Federación Española de Asociaciones de Amigos del Ferrocarril. Son ya 75 las Asociaciones que componen esta Federación, la última de las cuales ha sido la Asociación Rondeña, cuya inclusión se ratificará en la Asamblea General.

La Federación celebrará su 40º Congreso del 28 de mayo al 2 de junio de 2002 en Logroño, organizado por la AAFC de La Rioja. En el programa se prevén viajes en tren de vapor entre las localidades de Logroño, Haro y Castejón.

## • Noticiario

### VOCES PARA EL CORO DE CÁMARA DEL MUSEO

El Museo del Ferrocarril está buscando nuevas voces para su Coro de Cámara. Si te divierte cantar y te apetece formar parte activa de esta agrupación musical con cinco años de trayectoria, no dudes en ponerte en contacto con el área de Acción Cultural del Museo.

Teléfono: 91 506 83 37

Fax: 91 506 80 53



## • La Tienda del Museo

En nuestra Tienda podrá adquirir una gran variedad de objetos y publicaciones en torno al mundo del ferrocarril.

- **Reproducciones de objetos ferroviarios**  
Relojes, faroles, placas o gorras, fiel reflejo de los originales
- **Librería especializada**  
Últimas novedades editoriales del sector
- **El tren en imágenes**  
Colecciones de videos, carteles y postales
- **Modelismo ferroviario**  
Maquetas a escala 0, H0 y N de las marcas más prestigiosas
- **Literatura infantil**  
Historias de trenes destinadas a los más pequeños

**Y además:** Llaveros, bolígrafos, pins, camisetas, silbatos y un amplio surtido de artículos con motivos ferroviarios.



### Artículos "A buen precio"

	ANTES	AHORA
Libro "Ferrocarril Habana-Güinness"	2.500 ptas./15,03€	1.000 ptas./6,01€
Libro "Rail 300"	950 ptas./ 5,71€	650 ptas./3,91€
Conjunto Escritorio	650 ptas./ 3,91€	400 ptas./2,40€
Guía Histórica del F.C.	1.300 ptas./ 7,81€	625 ptas./3,76€
Juego copas AVE	950 ptas./ 5,71€	500 ptas./3,01€

**VENTA POR CORREO:** PVP + Gastos de envío.

Pedidos contra reembolso: Tel.: 91 506 80 52

Fax: 91 506 80 24

\*Exclusivamente Publicaciones

## EL Juguete ESPAÑOL DEL SIGLO XX



Prorrogada hasta el 5 de mayo

100 Años DE  
ENTRETENIMIENTO  
Y APRENDIZAJE





## Marzo

### DÍA 1

- Exposición "El Juguete Español del siglo XX". Sala Delicias
- Teatro Escolar "Mi amigo el robot". Cía. Dwomo en concierto. Sala Mª Cristina

### DÍA 2

- Exposición "El Juguete Español del siglo XX". Sala Delicias

### DÍA 3

- Mercadillo de Modelismo Ferroviario
- Exposición "El Juguete Español del siglo XX". Sala Delicias

### DÍA 5

- Exposición "El Juguete Español del siglo XX". Sala Delicias
- Teatro Escolar "El bosque de Tantatroc". Cía. La Tartana. Sala Mª Cristina

### DÍAS 6 al 8

- Exposición "El Juguete Español del siglo XX". Sala Delicias
- Teatro Escolar "El bosque de Tantatroc". Cía. La Tartana. Sala Mª Cristina
- Exposición pintura José Antonio López Rivas. Sala de Arte 3.000

### DÍAS 9 y 10

- Exposición "El Juguete Español del siglo XX". Sala Delicias
- Teatro Familiar "La historia de un árbol". Sala Mª Cristina
- Exposición pintura José Antonio López Rivas. Sala de Arte 3.000

### DÍAS 12 al 15

- Exposición "El Juguete Español del siglo XX". Sala Delicias
- Teatro Escolar "La historia de un árbol". Sala Mª Cristina
- Exposición pintura José Antonio López Rivas. Sala de Arte 3.000

### DÍAS 16 y 17

- Exposición "El Juguete Español del siglo XX". Sala Delicias
- Teatro Familiar "La historia de un árbol". Sala Mª Cristina
- Exposición pintura José Antonio López Rivas. Sala de Arte 3.000

### DÍAS 19 al 22

- Exposición "El Juguete Español del siglo XX". Sala Delicias
- Teatro Escolar "La historia de un árbol". Sala Mª Cristina
- Exposición pintura José Antonio López Rivas. Sala de Arte 3.000

### DÍAS 23 al 31

- Exposición "El Juguete Español del siglo XX". Sala Delicias
- Teatro Familiar "La historia de un árbol". Sala Mª Cristina
- Exposición pintura José Antonio López Rivas. Sala de Arte 3.000

## • Agenda

## Abril

### DÍA 2

- Teatro Escolar "La historia de un árbol". Sala Mª Cristina

### DÍAS 3 al 5

- Teatro Escolar "La historia de un árbol". Sala Mª Cristina
- Exposición pintura Ana de Koning. Sala de Arte 3.000

### DÍA 6

- Teatro Familiar "La historia de un árbol". Sala Mª Cristina
- Exposición pintura Ana de Koning. Sala de Arte 3.000

### DÍA 7

- Mercadillo de Modelismo Ferroviario
- Teatro Familiar "La historia de un árbol". Sala Mª Cristina
- Exposición pintura Ana de Koning. Sala de Arte 3.000

### DÍAS 9 al 12

- Teatro Escolar "La historia de un árbol". Sala Mª Cristina
- Exposición pintura Ana de Koning. Sala de Arte 3.000

### DÍAS 13 y 14

- Teatro Familiar "La historia de un árbol". Sala Mª Cristina
- Exposición pintura Ana de Koning. Sala de Arte 3.000

### DÍAS 16 al 19

- Teatro Escolar "La historia de un árbol". Sala Mª Cristina
- Exposición pintura Ana de Koning. Sala de Arte 3.000

### DÍAS 20 y 21

- Teatro Familiar "La historia de un árbol". Sala Mª Cristina
- Exposición pintura Ana de Koning. Sala de Arte 3.000

### DÍAS 23 al 26

- Teatro Escolar "La historia de un árbol". Sala Mª Cristina
- Exposición pintura Ana de Koning. Sala de Arte 3.000

### DÍAS 27 y 28

- Tren de la Fresa
- Teatro Familiar "La historia de un árbol". Sala Mª Cristina
- Exposición pintura Ana de Koning. Sala de Arte 3.000

### DÍA 30

- Teatro Escolar "La historia de un árbol". Sala Mª Cristina
- Exposición pintura Ana de Koning. Sala de Arte 3.000



## • Información General



### • DIRECCIÓN

Museo del Ferrocarril

Paseo de las Delicias, 61

Estación Delicias - 28045 Madrid

Tel.: 902 22 88 22 - Fax: 91 506 80 24

<http://www.museodelferrocarril.org/delicias.html>

### • HORARIO DE VISITAS

Martes a Domingo:

de 10'00 a 15'00 horas

Lunes cerrado

Sábado, entrada gratuita.

### • AUTOBUSES

8 - 19 - 45 - 47 - 59 - 85 - 86

### • METRO

Línea 3. Estación Delicias

### • CERCANIAS

Líneas C10 Y C7b. Estación Delicias





## • *Noticiario*

### PRESENTACIÓN EN EL MUSEO DEL CARTEL DE CARNAVAL DE VILANOVA I LA GELTRÚ 2002

El 11 de enero fue presentado en la Sala de proyección del audiovisual el cartel del Carnaval 2002.

Como apertura oficial de las celebraciones del carnaval, se celebra cada año este primer acto promovido por la Federación de Asociaciones del Carnaval (FAC) y el Ayuntamiento de la localidad, mediante el cual se da a conocer el cartel elegido entre los participantes en el concurso previo a las jornadas festivas.

Representantes de todas las instituciones implicadas y el ganador de la edición actual expusieron a los asistentes su particular visión del carnaval.



### CELEBRACIÓN DE LA XATONADA POPULAR 2002



Este año con relativa anticipación respecto a anteriores ediciones se ha vuelto a celebrar en las instalaciones del Museo la conocida Xatonada Popular de Vilanova i la Geltrú. El último domingo del pasado mes de enero volvieron a coincidir en la Rotonda del Museo todos los participantes en esta fiesta popular de la ciudad.

## • *Grandes Piezas del Museo*

### GENERADOR DE VAPOR 020-210 (ALCAÑIZ-PUEBLA DE HIJAR, 4), LOCOMOTORA TERESITA, 1885



Esta locomotora fue incorporada en 1910 a la línea de La Puebla de Híjar a Alcañiz, en la provincia de Teruel, para la realización de maniobras que permitieran mover vehículos ferroviarios en los recintos de las estaciones.

Continuó realizando el mismo cometido en los talleres barceloneses del Clot, entre 1941 y 1957. Después de varios años resultó ser insuficiente para las necesidades del taller, y entonces fue utilizada como generador o caldera fija para producir vapor destinado a diversos usos auxiliares en el citado taller.

Además de su tamaño y utilización, esta locomotora es peculiar por su caldera vertical.



## • *Información General*

### Plano del Museo

- 1 EDIFICIO DEL MUSEO. Tienda. Audiovisual multivisión.
- 2 DEPÓSITOS DE AGUA.
- 3 LOCOMOTORAS ROTONDA.
- 4 LOCOMOTORAS EN VÍA.
- 5 CONJUNTO DE VÍAS, MAQUINARIA E INFRAESTRUCTURA.
- 6 PUENTE DE SEÑALES.
- 7 PLACA GIRATORIA.



### Accesos

Situado junto a la estación de Renfe.  
Tren: Línea C2 de cercanías.  
Carretera: Autopista A-16 y carretera C-246.

Vilanova i la Geltrú está situada a 45 km. de Barcelona y a 45 km. de Tarragona.



Fundación de los Ferrocarriles Españoles

Museu del Ferrocarril  
Plaça Eduard Maristany, s/n 08800  
Vilanova i la Geltrú, Barcelona. Tel. 938 158 491  
Fax. 938 158 220 E-mail: fumvu01@ffe.es





## • Noticiario

### EXPOSICIÓN TEMPORAL LOS COLORES DEL TREN

Desde el 22 de marzo y hasta el 15 de julio de este año, en la sala de exposiciones temporales del Museo, se presenta la muestra *Los colores del tren*. Se trata de una novedosa muestra pictórica, ambientada en el mundo del ferrocarril, realizada por la artista vilanovina Maribel Varela Foulard.

En este caso la autora ha querido representar la imagen del tren dentro de un moderno mundo de colores y formas que evocan de manera muy innovadora el universo del ferrocarril. En esta ocasión, la artista ha utilizado el acrílico, técnica poco conocida en este ámbito, con la cual se consigue un acabado brillante y vivo.

La exposición se basa en las personas que trabajan, viajan y viven cotidianamente este medio de transporte.



### PRESENTACIÓN DEL NÚMERO CIENT DE LA REVISTA HOBBYTREN

El 14 de febrero fue el día elegido para celebrar en el Museo de Vilanova i la Geltrú la edición del número cien de la revista *Hobbytren*. El acto al que asistió el equipo de redacción de la revista, los colaboradores y representantes de las empresas del sector ferroviario, así como lectores y aficionados. Fue presentado por el conocido periodista, Fernando del Collado (gran aficiona-



do y conocedor del mundo de los trenes) y destacaron las intervenciones del Director de la Publicación, Jaume Boira, y del Director Gerente de la Fundación, Carlos Zapatero.

Se subrayó la importancia de esta revista que consigue alcanzar sus cien números y demostrar con ello su fuerte implantación y el continuado esfuerzo de credibilidad y confianza de sus lectores.



### INCORPORACIÓN DE UN PASO A NIVEL A LA COLECCIÓN PERMANENTE

El pasado mes de enero se ha incorporado a la colección del Museo una pieza muy característica dentro del patrimonio industrial ferroviario.

Se trata de la instalación completa de un paso a nivel que perteneció a la línea ferroviaria de Medina a Segovia, más concretamente a la estación de Ciruelos de Coca.

El Museo tiene previsto contextualizar esta valiosa pieza, cuyo mecanismo de subida y bajada de barrera se encuentra operativo.

### CAMPAÑA DE PROMOCIÓN CONJUNTA CON LA U.N. DE CERCANÍAS DE RENFE

Con el fin de conseguir la promoción entre los centros escolares y lúdicos de las visitas al Museo y de los viajes en tren de Cercanías, la Fundación y la U.N. de Cercanías han acordado una amplia campaña de difusión de la nueva guía del Museo para niños entre aquellos colectivos que forman parte de su público objetivo.

Así, durante la primera quincena del mes de marzo se ha distribuido el catálogo a los diferentes Centros de Recursos Pedagógicos y centros infantiles y juveniles de ocio de Barcelona y todo su área metropolitana. En junio está previsto completar el envío haciendo llegar la guía a todos los colegios, de forma que se incorpore a los fondos bibliográficos de los centros.



Por otro lado, también se realizarán diversas acciones promocionales al público individual. Todas aquellas personas que acudan al Museo utilizando como mínimo dos billetes combinados serán obsequiadas con una de las nuevas guías publicadas.





MARZO - ABRIL 2002

Número 39

# • Información

## CONVENIO DE COLABORACIÓN CON LA U.N. DE MANTENIMIENTO DE INFRAESTRUCTURA DE RENFE

**E**l pasado día 21 de febrero en el Museo del Ferrocarril de Vilanova i la Geltrú se firmó un convenio de colaboración entre la U.N. Mantenimiento e Infraestructura de Renfe y la *Fundación de los Ferrocarriles Españoles* mediante el que se regulan las últimas intervenciones de renovación y rehabilitación de vía realizadas en las instalaciones del Museo, así como la cesión de material documental y de bienes muebles.

Durante el mes de enero y los primeros días de febrero de este año 2002, Mantenimiento e Infraestructura de Renfe ha realizado la renovación y restauración de dos vías que se encontraban en muy mal estado y

ha completado la instalación de una nueva que permitirá incrementar el espacio expositivo para vehículos históricos.

Por otro lado, también se ha aprovechado para restaurar la placa giratoria y asegurar así el movimiento de todas las piezas que forman la colección.

Por parte de la U.N. de Mantenimiento e Infraestructuras de Renfe fue su Director Gerente, Manuel Benegas, el encargado de suscribir el convenio, mientras que por la Fundación de los Ferrocarriles Españoles, Carlos Zapatero, fue el responsable de la firma.



EXPOSICIÓN TEMPORAL LOS COLORES DEL TREN • INCORPORACIÓN DE UN PASO A NIVEL A LA COLECCIÓN PERMANENTE • CAMPAÑA DE PROMOCIÓN CONJUNTA CON LA U.N. DE CERCANÍAS DE RENFE PRESENTACIÓN DEL NÚMERO CIEN DE LA REVISTA HOBBYTREN PRESENTACIÓN EN EL MUSEO DEL CARTEL 2002 DEL CARNAVAL DE VILANOVA I LA GELTRÚ • CELEBRACIÓN DE LA XATONADA POPULAR 2002 GRANDES PIEZAS DEL MUSEO: GENERADOR DE VAPOR 20-210

(ALCAÑIZ: PUEBLA DE HJAR, 4), 1885