

*Servicios de la RENFE*  
**NUEVA CLÍNICA de  
TRAUMATOLOGÍA**  
*en*  
**MADRID-ATOCHA.**



24 CAMAS, DOS QUIROFANOS, INSTALACION COMPLETA DE RAYOS X, MECANOTERAPIA, ELECTRICIDAD MEDICA, ETC.

LAS HIJAS DE LA CARIDAD DE SAN VICENTE DE PAUL, ENCARGADAS DEL SANATORIO

**A**MABLEMENTE atendidos por el doctor don Pedro A. Lacasa Benito, Jefe de División en el Departamento de Personal y Asistencia Social de la RENFE y el Dr. don Angel Huerta Fernández-Gil, Secretario Técnico del Servicio Sanitario, hemos recorrido todas las dependencias del nuevo Sanatorio de Traumatología de la 2.<sup>a</sup> Zona, cuyas instalaciones sólo elogios merecen por parte de cuantos las visitan.

Se trata de un nuevo Centro asistencial modelo de la RENFE para el tratamiento de accidentados del trabajo, cuya eficacia análoga a la de Príncipe Pío, ya se está comprobando, gracias al celo de la Jefatura de la plantilla de cirujanos—tres son los que operan actualmente—y del equipo de

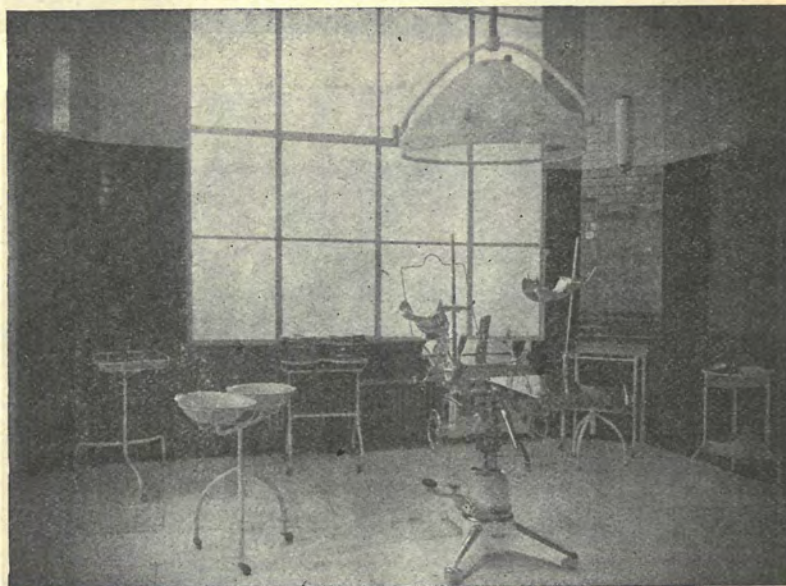

*Uno de los magníficos quirófanos del nuevo Sanatorio.*

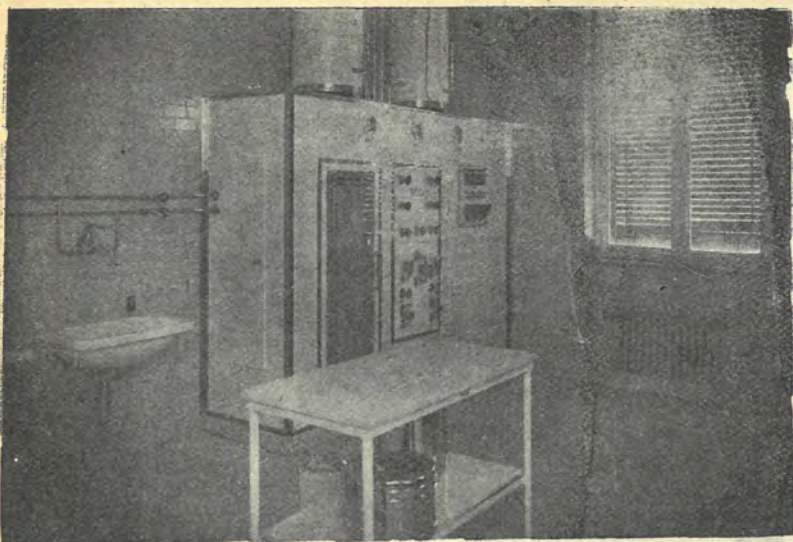

enfermeras y practicantes, así como a los desvelos, de sobra conocidos, de las Hijas de la Caridad de San Vicente de Paúl, encargadas de la dirección del Sanatorio.

Hay 24 camas distribuidas en los amplios dormitorios, cuya capacidad admite la holgada instalación de unas 30, por lo menos.

Los dos quirófanos del nuevo Sanatorio disponen de las más modernas instalaciones de esterilización de agua y material, iluminación por lámparas sin sombra, de la Casa "Zeiss", dobles vidrieras y un sistema de refrigeración por agua entre las mismas, que permite mantener una temperatura constante. La foto que ilustra estas notas, obtenida por Cuenca desde uno de los amplios antequirófanos, da idea de la magnificencia de la instalación y de la calidad del instrumental y todos los pormenores de la obra.

Son asimismo, excelentes: la instalación completa de Rayos X; el laboratorio para análisis clínicos; los servicios para tratamientos de chorro de vapor; mecanoterapia, y electricidad médica (diatermia, etcétera).

Admiramos la primorosa capilla, orgullo de las Hijas de San Vicente, la cocina magnífica y la despensa, alarde de amplitud, previsión e higiene.

El orden, la limpieza, la paz, el amoroso cuidado constante de los enfermos se advierten en los detalles más insignificantes y revelan la perfección de un servicio que aspira, sin embargo, a mejorar de día en día.

No podemos menos de participar de la legítima satisfacción que sienten cuantos han cooperado a esta nueva y espléndida realización de la Asistencia Social de la RENFE, que supera las exigencias del deber y se complace en dotar Centros como éste, testimonio de una amorosa ambición protectora, que bien puede ser calificada de maternal.